

Actualités dans votre région PHOCÉENNE

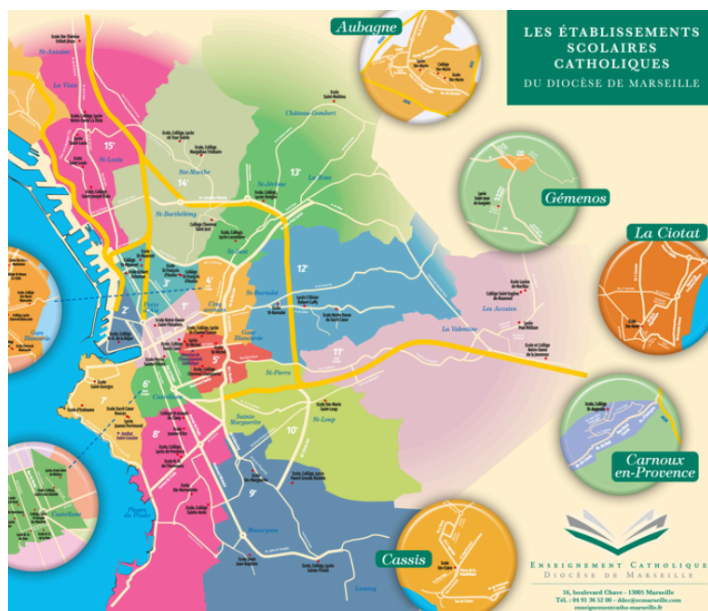

Si ce premier trimestre de l'année scolaire 2024 permettra de mettre à jour de nouveaux projets nous avons déjà deux projets à accompagner avec le réaménagement des écoles maternelle et primaire de la Ciotat et de Cassis

Deux lieux emblématiques de notre diocèse de Marseille.



Avant la fin de cette année 2024, le Comité Exécutif organisera une visite particulière de la Basilique de Notre Dame de la Garde suivie d'un apéritif. Cette soirée permettra de remercier nos partenaires actuels et futurs.

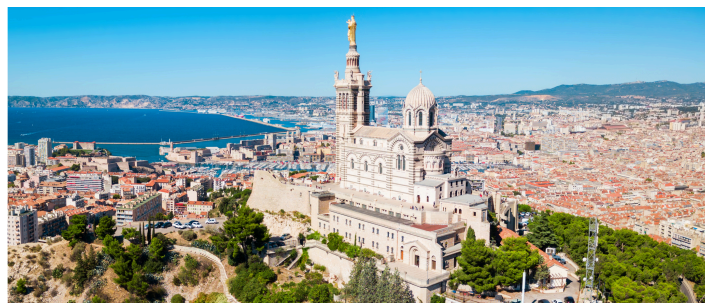

“ —
Aujourd'hui je suis allée récupérer 9 ordinateurs cédés par la fondation CMA CGM. Je remercie sincèrement la Fondation Saint Matthieu pour ce précieux contact. L'école Notre-Dame Saint-Théodore manque cruellement d'équipements numériques. Ces neuf ordinateurs seront installés dans les 9 classes de l'établissement afin que les adultes puissent travailler dans des conditions optimales. Petit à petit, par nos actions et l'aide indispensable de la Fondation Saint Matthieu, nous réduisons la fracture numérique pour nos élèves qui vivent de plein fouet cette inégalité.
— ”

Encore merci,

Audrey BENOIT, Cheffe d'établissement

LE COMITÉ EXÉCUTIF

de la Fondation Saint Matthieu
PHOCÉENNE



M. Claude LABIT
président de la Fondation
Saint Matthieu Phocéenne

M. Daniel HURSTEL
président de la Fondation
Saint Matthieu, membre de droit

M. Jacques LE LOUP
directeur diocésain de
l'Enseignement catholique

M. Paul LEONETTI
président du Comité Catholique
des Ecoles

Mme Elisabeth BERTELLI
présidente de l'Union Phocéenne
des Organismes de Gestion

**Mme Anne FOREL de
LAGUARRIGUE**
parente d'élèves de
l'Enseignement catholique

Me Laurent SERRI
président d'OGEC

M. Serge BELLUMORE
président d'APEL de l'Ecole de
Provence de l'URAPEL

M. Jean-Christophe DECAROLI
vice-Président des anciens
élèves de l'école Lacordaire

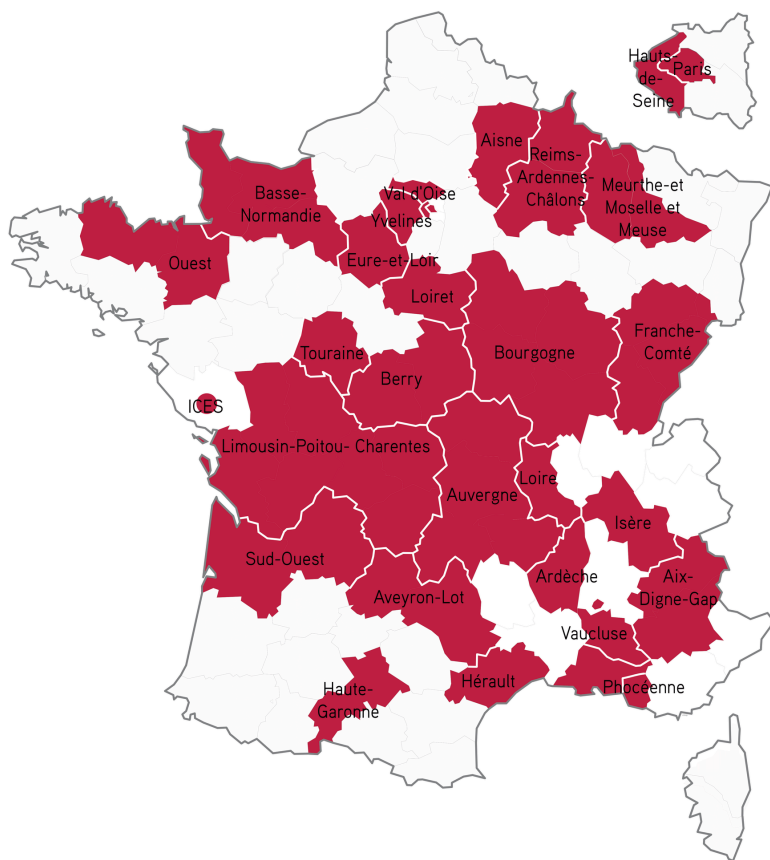

**N'OUBLIEZ PAS,
CHAQUE DON COMPTE !**



La Fondation Saint Matthieu Phocéenne appartient à un réseau de 32 fondations abritées